Ausstelllungs_Nr.	Bild_Nr.	Titel	Bild	Beschreibung
255	01.01.00	**Bahnhof Bern 1**		Der Innenraum des Bahnhofs Bern um sechs Uhr morgens. Faszinierend ist die Geometrie, die sich in vielem spiegelt. Auffällig ist, dass die LED-Anzeige die Regelmässigkeit bricht. Ein kleines Detail, welches dem Bild einen besonderen Reiz gibt: Der Kaffeetrinker.
274	01.01.01	**Bahnhof Bern 1 Position Detail 1**		Eingerahmte Position der Erklärung
275	01.01.02	**Bahnhof Bern 1 Detail 1**	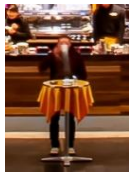	Mitten im Bild zieht sich ein weisses Band vom Tisch zum Mund des Kaffeetrinkers. Durch das Heben der weissen Tasse im richtigen Moment wurde dieses Band in das Bild gezaubert.
256	01.02.00	**Bahnhof Bern 2**		Ein zum Bahnhofplatz Bern fahrendes Tram hinterlässt farbige Lichtstreifen.

Aussstelllungs_Nr.	Bild_Nr.	Titel	Bild	Beschreibung
259	01.03.00	**Beim Käfigturm Bern 1**		Der Morgen bricht an in Bern. So langsam erwacht das Leben.
258	01.04.00	**Beim Käfigturm Bern 2**		Ein erstes Tram stört das Aufwachen.
262	01.05.00	**Bundeshaus 1**		Das Bundeshaus aufgenommen von der Matte. Spezielle Einstellung mit dem Zoom während der Aufnahmedauer. Dadurch ist das Bundeshaus zwei mal abgebildet. Einerseits gross im Vordergrund und andererseits klein in der rechten Seite des Gebäudes.

Aussstelllungs_Nr.	Bild_Nr.	Titel	Bild	Beschreibung
261	01.06.00	**Bundeshaus 2**		Bundeshaus aufgenommen von der Nordseite. Nach einem kurzen Regen glänzte das Bundeshaus in Gold. Spieglein, Spieglein an der Wand, wer ist die schönste im ganzen Land? Auch wenn das der Spiegel bestätigt, ist nicht immer alles Gold was glänzt.
257	01.08.00	**Weihnachtsbeleuchtung in Bern**		Weihnachtliches Bild in Bern mit Blick in die Spitalgasse.
260	01.09.00	**Herbst am Egelsee Bern**		Herbststimmug am Egelsee im Osten von Bern.

Aussstelllungs_Nr.	Bild_Nr.	Titel	Bild	Beschreibung
208	01.10.00	**Zibelemärit Zwiebelauswahl**		Liebevoll werden Dekorationen mit Zwiebeln, Knoblauch und Blumen arrangiert.
217	01.10.01	**Zibelemärit** **Ein altes Wagenrad mit Zwiebeln kunstvoll gestaltet**		Dieses Foto widme ich meiner bald 92-jährigen Mutter Ida Büschi und ihrem Vater Heinrich Binggeli. Er war Wagner und hat Dutzende solcher Holzräder fabriziert.
209	01.10.02	**Zibelemärit** **Feilbieten von Hunderten zu Zöpfen geflochtenen Zwiebeln**		Viele Tische mit Tausenden von geflochtenen Zwiebelzöpfen werden am vierten Montag im November traditionell in Bern auf dem Zibelemärit angeboten. Was für eine Arbeit und dies Jahr für Jahr!

Aussstelllungs_Nr.	Bild_Nr.	Titel	Bild	Beschreibung
207	01.10.03	**Zibelemärit** **Stilleben**		Stilleben mit Knoblauch und Peperoni.
216	01.10.04	**Zibelemärit** **Konfettischlacht für Kinder jeglichen Alters**		Keiner zu Klein ein Konfettikrieger zu sein: Konfetti und Konfettikrieger gibt es fast so viele wie Zwiebelzöpfe!
215	01.10.05	**Zibelemärit** **Zibelechörbli**		Nicht nur Zöpfe sind auf dem Markt. Ein schön gestalteter Korb wartet auf eine Käuferin oder ein Käufer.

Aussstelllungs_Nr.	Bild_Nr.	Titel	Bild	Beschreibung
263	01.11.00	**Brunnen in der Kramgasse**	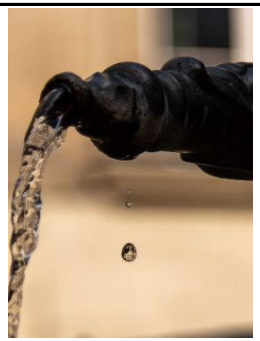	Tropfende Brunnen im Herzen der Stadt. Wird der Tropf vergrössert, so sieht man die Spiegelung der Häuser.
	01.12.00	**Altstadt im Gegenlicht**		Gegenlichtaufnahme in der Junkerengasse

Ausstelllungs_Nr.	Bild_Nr.	Titel	Bild	Beschreibung
282	02.01.00	**Biene 1**		Eine Biene ist so klein und eines der wichtigsten Insekten für uns Menschen. Sie liefert nicht nur regelmässig Honig ab, sondern sie sorgt auch dafür, dass viele Pflanzen Früchte tragen die uns Menschen ernähren. Ohne die Bienen ist auch unser Leben in Frage gestellt. Es lohnt sich so einem kleinen Wesen die Ehre zu zollen, die ihm gebührt. Staunt und wundert Euch über den haarigen, gepanzerten Körper.
283	02.01.01	**Biene 2**		Nochmals eine Biene beim Nektar sammeln.
240	02.02.00	**Schmetterling 1**		Schmetterling auf Baumrinde

Aussstelllungs_Nr.	Bild_Nr.	Titel	Bild	Beschreibung
242	02.03.00	**Schmetterling 2**		Schmetterling auf knallroter Blume
241	02.04.00	**Schmetterling 3**		Wie 242
246	02.05.00	**Schmetterling 4**		Nektarsaugender Schmetterling. Der Falter saugt fliegend den Nektar aus der Blume. Die Flügel sind unscharf, weil sie in Bewegung sind.

Aussstelllungs_Nr.	Bild_Nr.	Titel	Bild	Beschreibung
239	02.06.00	**Schmetterling 5**	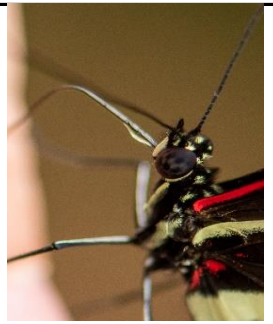	Buntes Gesicht eines Falters. Die gelben Büschel sind von blossem Auge kaum sichtbar.
244	02.07.00	**Schmetterling 6**		Farbenfroh und doch gut getarnt.

Aussstelllungs_Nr.	Bild_Nr.	Titel	Bild	Beschreibung
243	02.08.00	**Schmetterlingskopf**	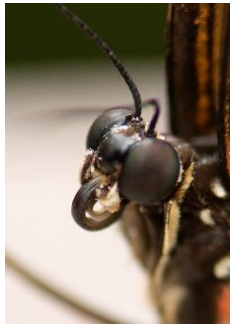	Studie eines Schmetterling Kopfes. Der Rüssel zur Nektaraufnahme ist zu einem Ring zusammengerollt.
245	02.09.00	**Marienkäfer**		Marienkäfer und Blattläuse
214	03.01.00	**Basler Morgenstraich**		Gleich geht’s los! Die letzten Augenblicke vor dem Morgenstraich. In wenigen Sekunden werden die kunstvollen Laternen angemacht und die drei schönsten Tage der Baslerinnen und Basler werden am Montag um 4 Uhr mit dem Befehl "Morgenstraich vorwärts Marsch" eröffnet.

Ausstelllungs_Nr.	Bild_Nr.	Titel	Bild	Beschreibung
213	03.01.01	**Laternen mit Reimen**	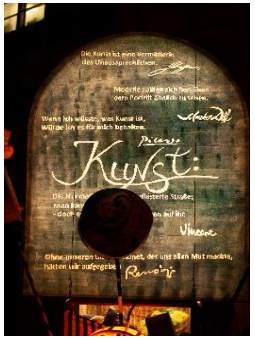	Reime und Schnitzelbänke sind ein Kulturgut an der Basler Fasnacht. Personen, welche unter dem Jahr in Basel für Schlagzeilen sorgen, werden an der Fasnacht mit Schnitzelbänken und Kommentaren auf den Laternen aufs Korn genommen.
226	03.01.02	**Laterne zur aktuellen Politik**		Die nationale Politik ist jährlich ein wiederkehrendes Sujet. An der nächsten Fasnacht, wird sicherlich die missglückte Wahl von Regula Rytz zur Bundesrätin für viele zynische Sprüche und grüne Laternen sorgen.

Aussstelllungs_Nr.	Bild_Nr.	Titel	Bild	Beschreibung
225	03.01.03	**Kunstvoll gestaltete Laternen**		Viele Laternen sind künstlerische Meisterwerke. Hunderte von Stunden werden für diese drei Tage im Jahr investiert.
224	03.01.04	**Basler Morgenstraich: Masken**	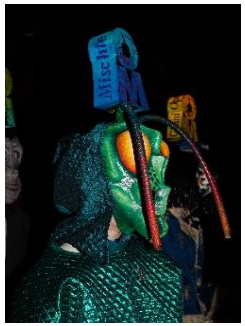	Masken mit kleinen Laternen schmücken die Häupter der feiernden Menschen. Nicht selten auch Kunstwerke.
223	03.01.05	**Basler Morgenstraich: Die erste Pause**		Stilleben der Utensilien einer klassischen zweier Gruppe: Trommler und Pfeiffer.

Aussstelllungs_Nr.	Bild_Nr.	Titel	Bild	Beschreibung
202	03.02.00	**Festumzug**		Nordwestschweizerisches Jodlerfest Derendingen 2013 Spiegelung in einer Tuba des Umzuges.
201	03.02.01	**Alphornbläsergruppe**		Nordwestschweizerisches Jodlerfest Derendingen 2013 Eine Alphorngruppe spielt auf ihren urchigen Instrumenten.
206	03.02.02	**Fahnenschwingen**		Nordwestschweizerisches Jodlerfest Derendingen 2013 Auch Fahnenschwingen ist eine spezielle Kunst. Ein Aargauer Duett übergibt seine Fahne dem Partner.

Aussstelllungs_Nr.	Bild_Nr.	Titel	Bild	Beschreibung
203	03.02.03	**Alphornbläserin**		Nordwestschweizerisches Jodlerfest Derendingen 2013 Alphorn kann auch alleine gespielt werden.
204	03.02.04	**Alphorntrichter**		Nordwestschweizerisches Jodlerfest Derendingen 2013 Auf vielen Alphörner lassen sich Musikanten verschiedene Motive auf den Trichter malen. Die Alphornbläserin hat sich mit Air-Brush den Gantrisch aufmalen lassen.
205	03.02.05	**Alpaufzug**		Nordwestschweizerisches Jodlerfest Derendingen 2013 An einem Folkloreumzug darf natürlich auch ein traditioneller Alpaufzug nicht fehlen.

Aussstelllungs_Nr.	Bild_Nr.	Titel	Bild	Beschreibung
211	03.03.00	**Tschäggättä Umzug**		Tschäggättä Lötschental Vier "gfürchigi" Tschäggätä ziehen zur traditionellen katholischen Fasnachtszeit durch das Tal.
221	03.03.01	**Tschäggättä Einhorniger Teufel**		Tschäggättä Lötschental Der einhornige Teufel präsentiert sich. Kunsthandwerk gehört zum Lötschental.
212	03.03.02	**Tschäggättä Zombi**		Tschäggättä Lötschental Auch Zombis sind mit von der Partie.
222	03.03.03	**Tschäggättä Päärli**		Tschäggättä Lötschental Dieses Tschäggättä Päärli scheint vom Mut verlassen, weil der Winter zuschlägt. Der Schneefall macht offenbar nicht nur dem Fotografen zu schaffen.

Ausstelllungs_Nr.	Bild_Nr.	Titel	Bild	Beschreibung
210	03.04.00	**Achetringele**		Achetringele Laupen Am Silvesterabend wälzt sich eine Prozession wilder Gestalten durch die Gassen von Laupen.
218	03.04.01	**Achetringele: Der Anführer**		Achetringele Laupen Der Anführer sammelt sich für seinen Auftritt: Er spendet der Stadt seinen Segen, Jahr für Jahr.

Aussstelllungs_Nr.	Bild_Nr.	Titel	Bild	Beschreibung
219	03.04.02	**Achetringele: Larve**		Achetringele Laupen Der Anführer wird von weitern zwölf maskierten Besenmannen begleitet.
220	03.04.03	**Einsamer "Glöggeler"**		Achetringele Laupen Ein "Glöggeler" hat sich zu den Bäsenmannen verirrt. Zukünftiger Nachwuchs für die Bäsenmannen?

Ausstelllungs_Nr.	Bild_Nr.	Titel	Bild	Beschreibung
249	04.01.00	**Önzberg 1**		Die drei Önzberger Die Bilder erzählen eine zusammenhängende Geschichte. Sie sind innerhalb weniger Sekunden entstanden. Portal Önzberg Szene 1 Aus dem Önzbergtunnelportal fährt auf dem hinteren Gleis ein Zug mit Hochgeschwindigkeit. In der kurzen Zeit hinterlässt er nur Spuren. Vorallem das weisse Licht der Frontlampen verrät, dass er uns entegegen kommt. Alle beweglichen Teile und Pflanzen sind im Bild noch ohne Unschärfe erkennbar.
250	04.01.01	**Önzberg 2**		Portal Önzberg Szene 2 Während der erste Zug noch am Ausfahren ist, tritt ein zweiter entgegenkommender in das Tunnelportal ein. In der Fensterzeile des Zuges ist die Spiegelung der Stützmauer und des Geländers detailgetreu zu erkennen. Betrachtet man die Pflanze am unteren rechten Bildrand, so kann man in der Unschärfe auf Fahrtwind der kreuzenden Züge schliessen.

Aussstelllungs_Nr.	Bild_Nr.	Titel	Bild	Beschreibung
251	04.01.02	**Önzberg 3**		Portal Önzberg Szene 3 Während der erste Zug immer noch am Ausfahren ist, tritt der zweite vollends in das Tunnelportal ein. Die roten Schlusslichter verlieren sich im Portal und hinterlassen Spiegelungen am ausfahrenden Zug. Betrachtet man erneut die Pflanze am unteren rechten Bildrand, so kann man noch mehr Unschärfe erkennen. Der Fahrtwind ist heftiger geworden.
248	04.02.01	**Dampfmaschine**		Dampfschiff Blümlisalp Thunersee Die Dampfmaschine der Blümlisalp in Aktion. Langzeitbelichtung in Kombination mit zwei Blitzlampen.
228	05.01.00	**Morgenstimmung Burgäschisee 1**		Morgenstimmung am Burgäschisee im März

Aussstelllungs_Nr.	Bild_Nr.	Titel	Bild	Beschreibung
229	05.02.00	**Sonntagnachmittag**		Sonntagnachmittag am Inkwilersee
238	05.02.01	**Sonntagnachmittag**		Sonntagnachmittag am Inkwilersee
273	05.03.00	**Morgenstimmung Burgäschisee 2**		Morgenstimmung am Burgäschisee im März
227	05.04.00	**Winterbild Burgäschisee 1**		Winterliche Morgenstimmung am Burgäschisee

Aussstelllungs_Nr.	Bild_Nr.	Titel	Bild	Beschreibung
234	05.05.00	**Winterbild Burgäschisee 2**		Wie 227
231	05.06.00	**Winterbild Burgäschisee 3**		Wie 227
233	05.07.00	**Winterbild Burgäschisee 4**		Wie 227
236	05.08.00	**Winterbild Burgäschisee 5**		Winterwald am Burgäschisee

Aussstelllungs_Nr.	Bild_Nr.	Titel	Bild	Beschreibung
232	05.09.00	**Schilf im Frühjahr**		Schilffeld am Burgäschisee im Sommer
230	05.10.00	**Schilf im Winter**		Schilffeld am Burgäschisee im Winter
237	05.11.00	**Gewitter**		Gewitter am Burgäschisee
284	05.12.00	**Aarebrücke**		Fussgängerbrücke über die Aare in Zuchwil (Bild im Schaufenster)

Ausstelllungs_Nr.	Bild_Nr.	Titel	Bild	Beschreibung
264	06.01.00	**Löwenzahn**		Löwenzahn im Gegenlicht Der Hallwilersee im Hintergrund ist bei der untergehenden Sonne für diese starke orange Farbe verantwortlich. Die Sonne ist durch die Blume ganz verdeckt.
267	06.02.00	**Löwenzahn 2**		Wie 264
266	06.03.00	**Löwenzahn 3**		Wie 264

Ausstelllungs_Nr.	Bild_Nr.	Titel	Bild	Beschreibung
265	06.04.00	**Löwenzahn 4**		Wie 264
270	07.01.00	**Die Bogenschützin**		Die Bogenschützin im Moment der Pfeilabgabe Man sieht, wie die Sehne den Pfeil beschleunigt und aus dem Bogen katapultiert. Die Schützin ist noch voll in der Konzentration. Das Besondere ist, dass in ihrem Gesicht noch die Druckstelle der Sehne deutlich zu erkennen ist.
271	07.01.01	**Die Pfeilspitze**		Ups! Das war wohl kein Treffer. Die Austrittsstelle des Pfeils lässt erahnen, was da schiefgelaufen ist.

Aussstelllungs_Nr.	Bild_Nr.	Titel	Bild	Beschreibung
272	07.01.02	**Der Pfeilschaft**		Dieses Foto zeigt, mit welcher Wucht so ein Pfeil auftrifft und dies nicht einfach ein Spielzeug ist. Ein Treffer kann für Mensch und Tier tödlich enden. Und ja, hier ein Fall für eine Versicherung.
253	08.01.00	**Sonnenuntergang in Stockholm**		Der Himmel brennt und auch das Wasser! Stimmung beim Untergang der Sonne.
252	08.02.00	**Abendverkehr in Stockholm**		Das ist das Nadelöhr der Grossstadt Stockholm. S-Bahn und Autos auf den verschiedenen Verkehrsstrassen zeichnen ihre Spuren. Fotomontage mit vier Bildern übereinander.
254	08.03.00	**Stockholmer Uferpromenade**		Nächtliche Stimmung an der Stockholmer Uferpromenade

Aussstelllungs_Nr.	Bild_Nr.	Titel	Bild	Beschreibung
280	09.01.00	**Das weisse Brautkleid**		Man könnte das Bild auch vermenschlichen: Der Bräutigam küsst die Braut! Unter Spatzen? So selten wie sich küssende Spatzen ist der weisse Spatz. Er ist als Albino-Spatz in freier Wildbahn auf die Welt gekommen. Auch trotz seinem Anderssein und der schlechten Tarnung wird er, solange er lebt von seiner Familie aufgezogen. Es spielt keine Rolle, was für ein Gefieder das Tier hat. Es wird nicht diskriminiert, er gehört dazu!
247	09.02.00	**Schlittenhunde**		Zwei Schlittenhunde Schnappschuss an der Hundeschlitten Weltmeisterschaft 2014 in Kandersteg.
269	09.03.00	**Der faule König**		Der faule König der Tiere namens Löwe. Aufgenommen im Zoo Hagenbek, Hamburg. Wer würde nicht gerne mit diesem Langhaarbüsi kuscheln?
268	09.04.00	**Bärenhunger**		Bärenhunger im Bärenpark Bern Man schaue seine riesige Pranke an. Wenn er Hunger hat, möchte ich ihm nicht begegnen.

Aussstelllungs_Nr.	Bild_Nr.	Titel	Bild	Beschreibung
281	09.05.00	**Elefanten füttern**		Das Bild ist mehr als nur ein interessantes Foto! Die Hand der Mutter führt die Hand ihres Kindes mit dem Apfel dem mächtigen Elefantenrüssel entgegen. Vertrauen fassen zu einem übermächtigen Elefanten.